Viola

Ausência

Poemeto para Canto e Orquestra de Câmera

O. Lorenzo Fernândez
Rio de Janeiro, 1922
Op.14
Soneto de Virgílio de Sá Pereira

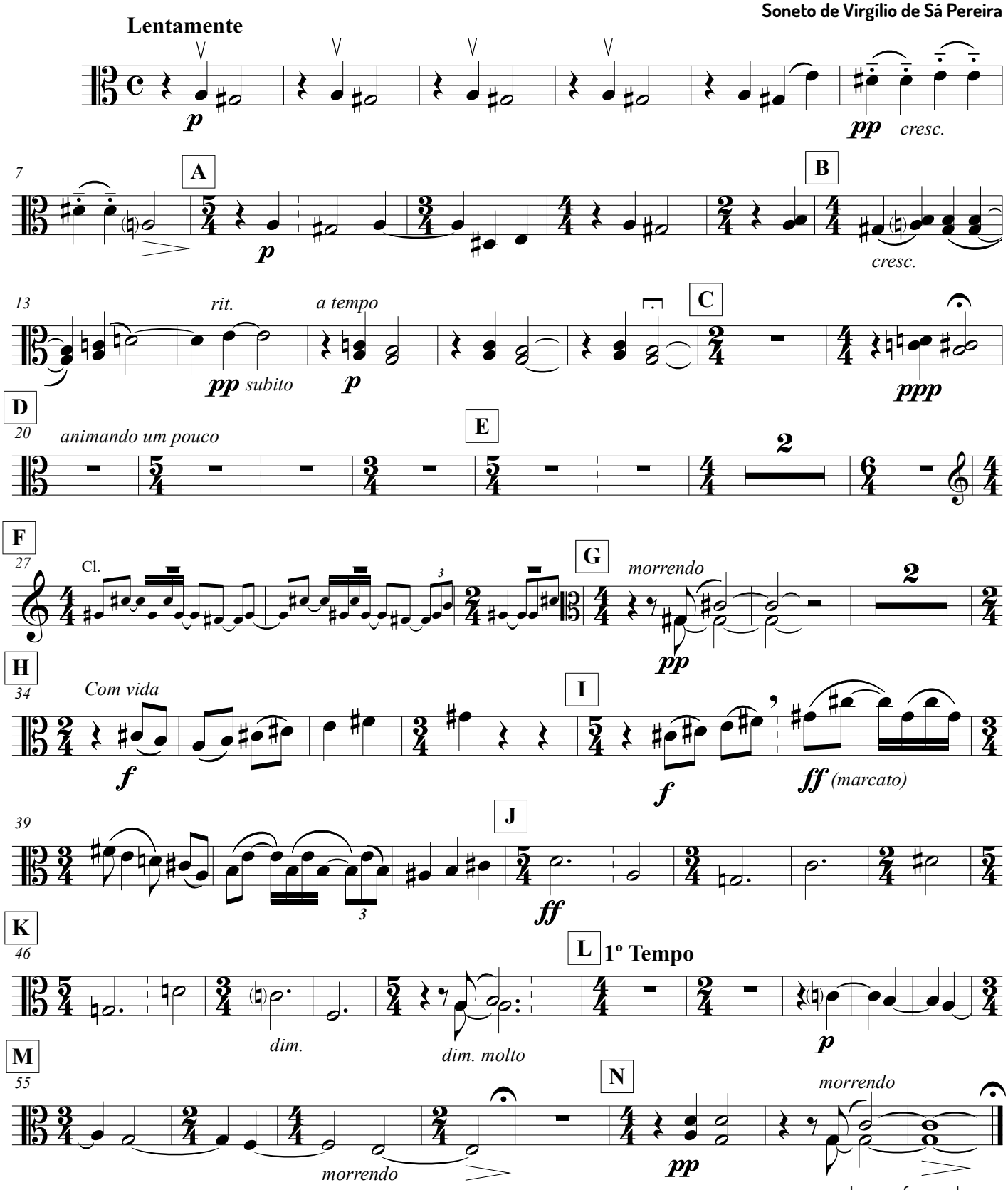

Edição: Simonne Fonseca e Romeu Rabelo
Revisão: Antonieta Silva e Silvério e Marcos Filho